

Escalpopuntura Japonesa

Microsistema da Nova Acupuntura Craniana

頭鍼療法

FICHA

Prof. Jóji Enomóto

Membro da Federação Mundial de Medicina Chinesa (WSCMS)

Escalpopuntura Japonesa

Microsistema da Nova Acupuntura Craniana

頭鍼療法

1ª edição

Brasil – 2014

**icone**
editora

© Copyright 2014
Ícone Editora Ltda.

Capa

Prof. Jóji Enomóto

Diagramação

Suely Danelon

Revisão

Paulo Teixeira

Proibida a reprodução total ou parcial desta obra, de qualquer forma ou meio eletrônico, mecânico, inclusive através de processos xerográficos, sem permissão expressa do editor (Lei nº 9.610/98).

Todos os direitos reservados para:

ÍCONE EDITORA LTDA.

Rua Anhanguera, 56 - Barra Funda

CEP: 01135-000 - São Paulo/SP

Fone/Fax.: (11) 3392-7771

www.iconeeditora.com.br

iconevendas@iconeeditora.com.br

Prólogo

A vida é sempre nosso maior mestre e, em qualquer circunstância, urge ouvirmos as suas mensagens.

Sumário

- Prólogo, **5**
1. Introdução, **9**
2. Origem, **11**
3. Conceitos gerais da YNSA, **13**
4. Somatotopia diagnóstica energética, **15**
5. Detecção dos pontos, **17**
6. Grupos de pontos da YNSA, **19**
7. Procedimentos, **59**
8. Pontos Ypsilon, **63**
9. Métodos de diagnóstico abdominal e cervical de Yamamoto, **97**
10. Somatotopia dos órgãos Zang-Fu na região do Hara-Diagnóstico, **101**
11. Somatotopia da coluna vertebral, **113**
12. Diagnóstico cervical da Escalpopuntura Japonesa, **117**
13. Somatotopias adicionais, **125**
14. Pontos chave mestra, **133**

1. Introdução

A técnica de Yamamoto atualmente um dos microssistemas de acupuntura mais difundidos no mundo, junto com a Aurículo Acupuntura, a Acupuntura Sujok, a Quiro-acupuntura Koryo SoojiChim e entre outros.



Um dos diferenciais do sistema Yamamoto Neue Schädelakupunktur (YNSA) é que ele desenvolveu um método de diagnose próprio e de rápida e fácil comprovação.

A técnica da Escalpopuntura Japonesa possui as seguintes características:

- Facilidade de aplicação (os pontos se localizam na região da cabeça).
- Técnica de diagnose energética de resposta imediata.
- Baixa invasividade (as agulhas são aplicadas no tecido subcutâneo).
- Segurança (no escalpo não há risco de lesão de órgãos vitais).

2. Origem



A técnica foi descoberta, no Japão, pelo Dr. Toshikatsu Yamamoto nos anos 1960. Natural da província de Nishinan, graduou-se em medicina ocidental, na Nippon Medical College, em Tóquio.

Posteriormente foi estudar nos EUA, na Universidade de Columbia, e na Alemanha onde se especializou em Obstetrícia e Ginecologia.

Ele, já de volta ao Japão, descobriu – acidentalmente, após aplicar uma substância a qual se revelou inócua – que o sintoma de dor desaparecera. Este fato o fez se interessar pelo estudo da acupuntura.

Conta-se que o Dr. Yamamoto procurou um sensei de acupuntura que morava em sua localidade, e que o iniciou na prática.

Com o tempo, Yamamoto abandona a prática da Medicina Ocidental para se dedicar integralmente à prática da acupuntura, com a ajuda de sua esposa, Helena Yamamoto, natural da Alemanha e que a conhecera nos EUA.

Devido ao seu grande interesse no uso dos microssistemas de acupuntura, começou a pesquisar a existência de pontos para o tratamento de algias do sistema locomotor, após um feliz acaso: ao palpar um ponto na região da testa de um paciente, este relata imediatamente uma sensação de estímulo no braço afetado. Posteriormente, descobre novas áreas reflexas; primeiro, na região anterior; depois, na lateral e posterior da cabeça.

Nos anos 1970, Yamamoto revela pela primeira vez a sua técnica no 25º Congresso da Sociedade Japonesa de Acupuntura Ryodoraku realizado em Osaka, Japão.

O reconhecimento internacional de sua pesquisa ocorre em meados dos anos 1980 na Alemanha. Sua técnica foi reconhecida como um método de tratamento independente e específico.

3. Conceitos gerais da YNSA

A YNSA é muito semelhante às técnicas de microsistemas de acupuntura, como a acupuntura auricular, Sujok, Koryo Soojichim etc.

A escalpo de Yamamoto se diferencia das outras por possuir um sistema próprio de diagnose energética e por possuir pontos próprios relacionados à dinâmica terapêutica dentro dos conceitos da MTCh.

A técnica possui também a característica de ser de fácil aplicação e seus resultados são rapidamente percebíveis.

Além dos pontos cranianos (escalpeano), dentro da YNSA existem os microsistemas do osso externo, dorsal, pubiano, sacral e do cotovelo.

Na região do abdômen e no pescoço, estão localizadas as áreas de diagnose energética. A maioria dos pontos é bilateral, localizados nas regiões frontal, lateral e posterior da cabeça. Basicamente, são divididos em dois: aspecto Yin e Yang. Na prática, os pontos mais utilizados são os Básicos e os pontos Ypsilon.

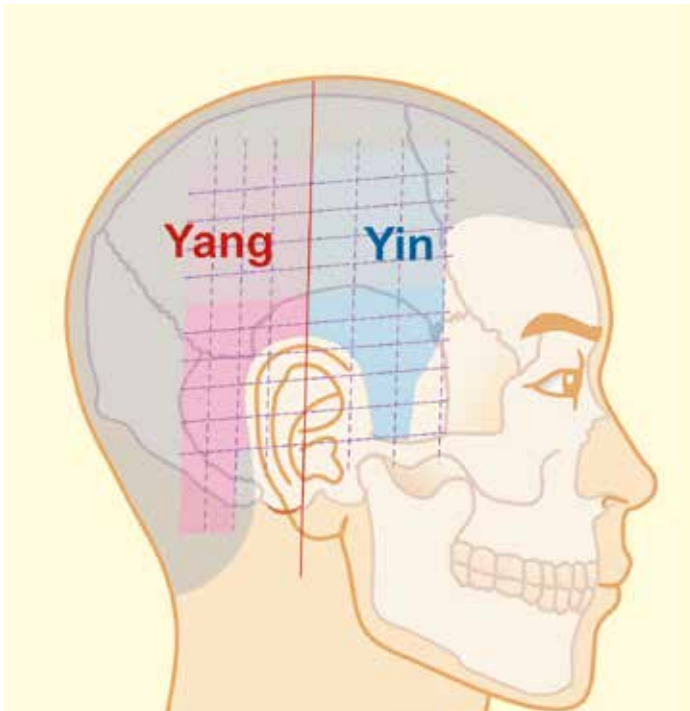

4. Somatotopia diagnóstica energética

Na técnica de Yamamoto existem duas regiões utilizadas: a área de Diagnóstico Cervical, na região do pescoço, onde se localizam os doze pontos correspondentes aos doze meridianos da MTch, e a área de Diagnóstico Abdominal que compreende a área do processo xifoide até a sínfise púbica, muito utilizada nas técnicas de acupuntura japonesa. Esta área é muito utilizada na técnica YNSA pela facilidade em verificar as alterações na superfície do ventre (sensibilidade dolorosa à pressão, pontos Koryo etc.).

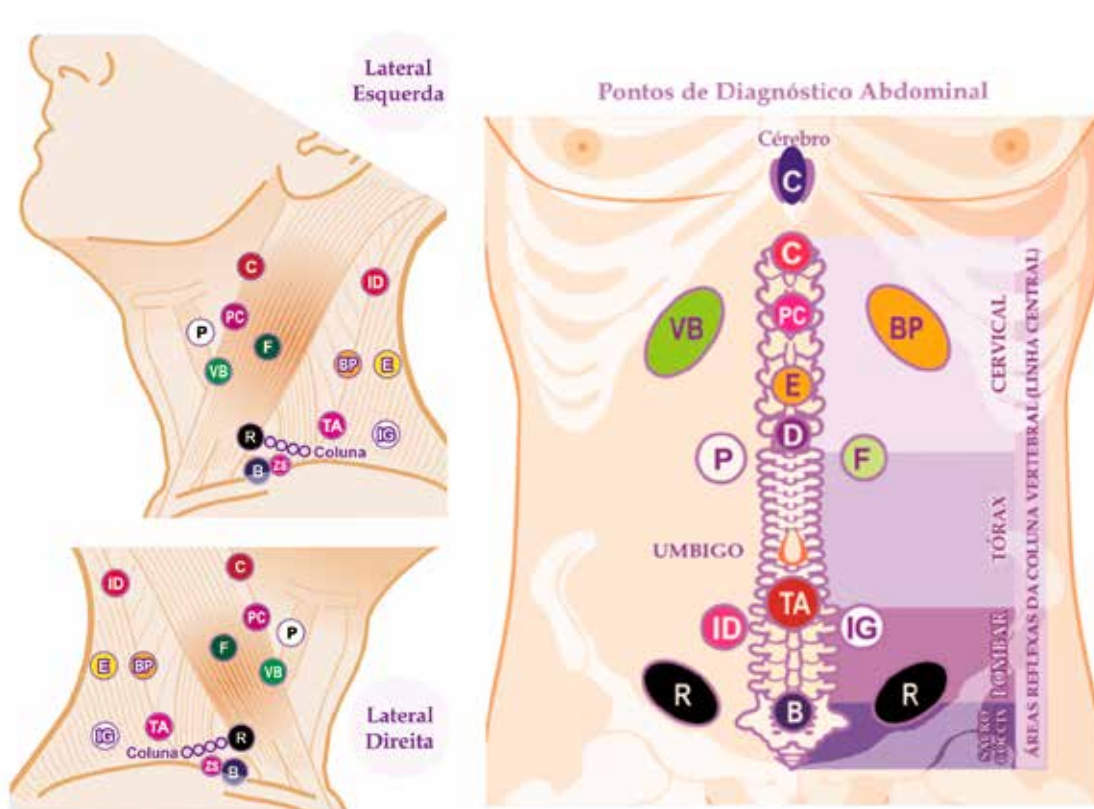

5. Detecção dos pontos

A detecção dos pontos na técnica da YNSA é realizada por meio da palpação digital com pressão, que varia de acordo com a sensibilidade do cliente.

Pode-se perceber que, via de regra, todo ponto patológico e de diagnose apresentam um grau de sensibilidade dolorosa maior do que a área circunvizinha.

Esses pontos, além da sensibilidade, também podem apresentar alterações morfológicas, como a presença de pequenas depressões, nó, colar de pérolas, edema etc.

Pode-se perceber, nas áreas com alterações de sensibilidade sob pressão, a presença de edema que pode voltar à sua forma rápida ou lentamente.

A observação do tempo em que o edema demora a desaparecer pode indicar:

- **Lentamente** – pode indicar síndrome de deficiência. Ex.: quadros degenerativos (asma, lombalgia etc.).
- **Rapidamente** – Síndrome de Excesso. Ex.: quadros inflamatórios (artrite, otite etc.).

Outros métodos de anamnese: Reflexo Arterial de Nogier (RAN), *O-Ring Test* e Radiestesia.